

Parcela en venta en Mijas Costa, Costa del Sol

65,343 m² Parcela |

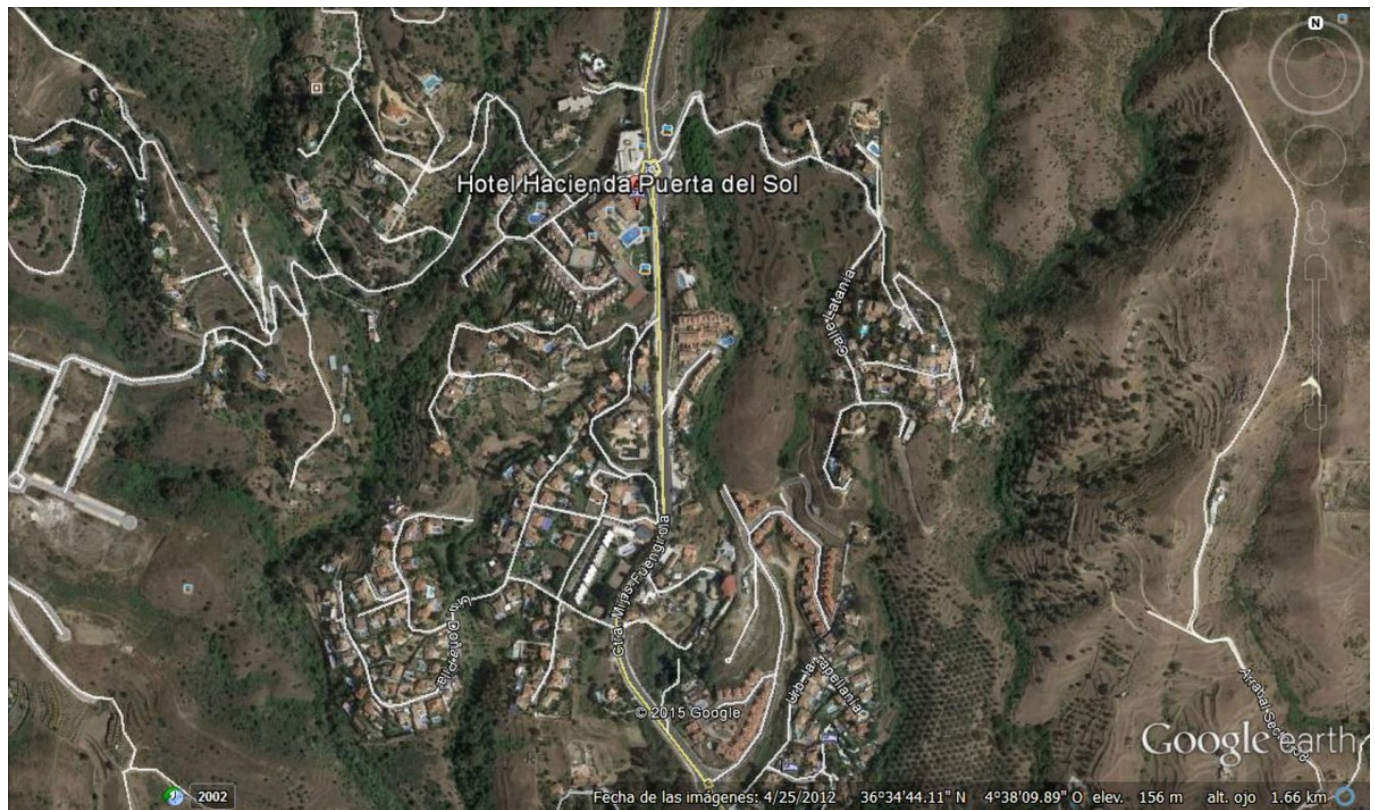

Descripción de la propiedad

Forma parte del sector SUP S4 A.

Tiene plan parcial aprobado. En la actualidad se está tramitando el proyecto de reparcelación y de urbanización.

El techo edificable que corresponde es de 13.637 metros cuadrados,

Localización única en la Costa del Sol, a menos de 5 km de la playa y con unas vistas únicas del Mediterráneo

Perfectamente comunicado, a tan solo 2.5km de la Autovía del Mediterráneo - A7 y a 2.4 km de Mijas

A menos de 20 minutos del Aeropuerto de Málaga-Costa del Sol y 25 min del centro de Marbella