

## Parcela en venta en Sotogrande Alto, Costa del Sol

2,748 m<sup>2</sup> Parcela

€ 3,000 Gastos comunidad

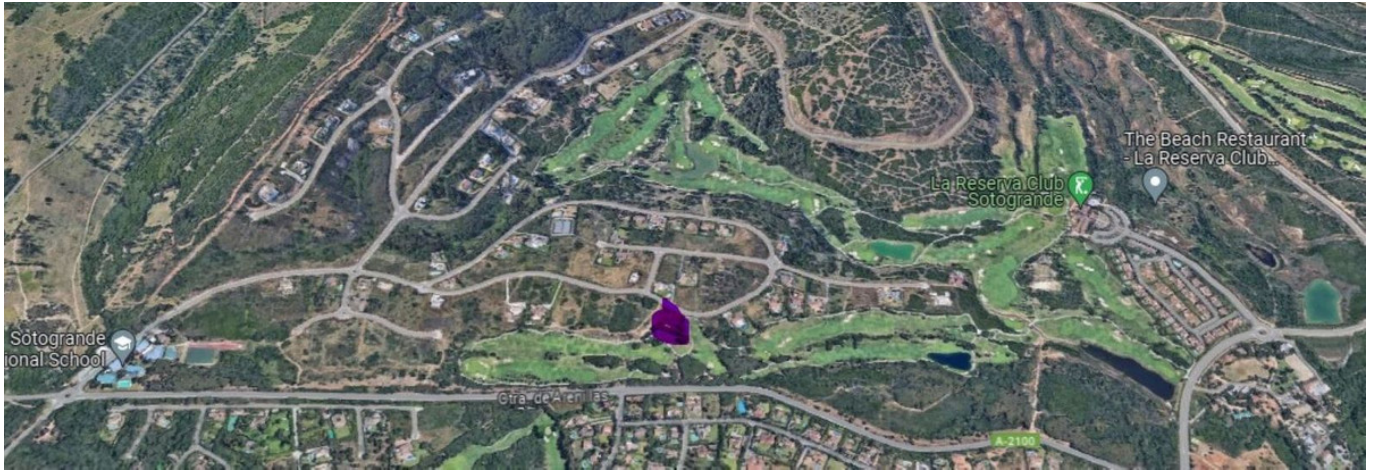

### Descripción de la propiedad

Parcela residencial para vivienda unifamiliar en la calle Lentisco dentro del campo de golf La Reserva. Esta parcela en primera línea de golf tiene un total de 2.748m<sup>2</sup> con una edificabilidad del 25%.