

## Parcela en venta en Guadalmina Baja, Costa del Sol

625 m<sup>2</sup> Interior | 2,500 m<sup>2</sup> Parcela | **Garaje Si** | **Jardín Si** |

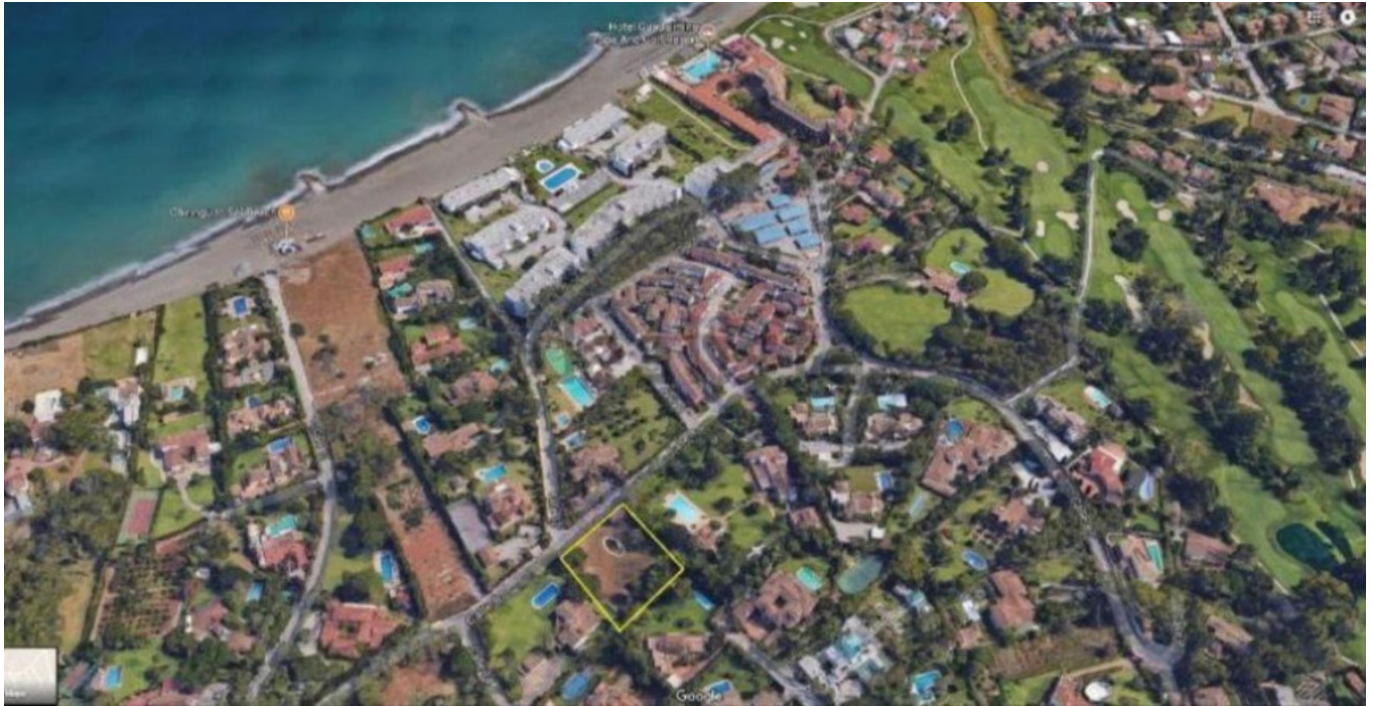

### Descripción de la propiedad

Terreno Urbano, Guadalmina Baja, Costa del Sol.  
Jardin/Terreno 2500 m<sup>2</sup>.

Posición : Lado de la Playa, Cerca del Mar, Urbanización.

Orientación : Sur.

Estado : Excelente.

Piscina : Sitio para Piscina.

Vistas : Jardín.

Jardin : Privado.

Seguridad : Seguridad 24 Horas.

Aparcamiento : Más de uno, Privado.

Categoría : Reventa.